

# RESTAURANT ADMINISTRATIF - ARCHIVES NATIONALES - SITE DE PIERREFITTE-SUR-SEINE

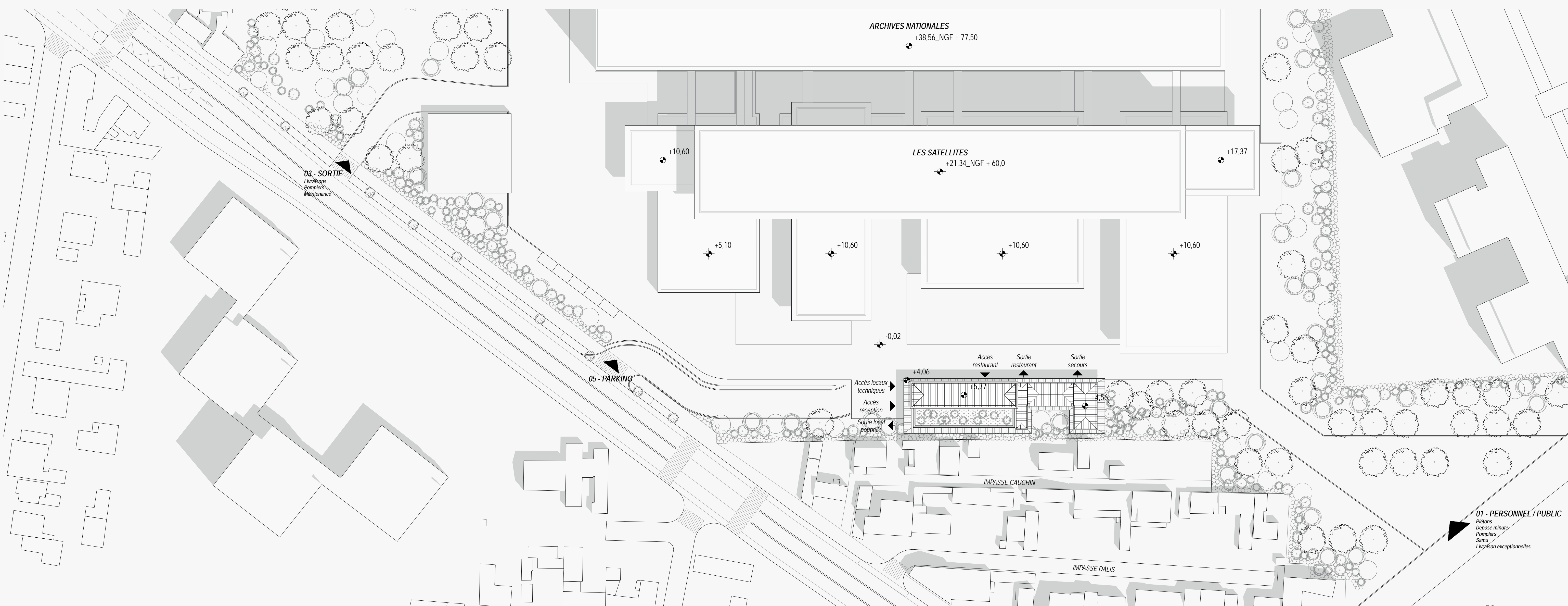

PERSPECTIVE DU PROJET VUE DEPUIS LE SUD



PLAN DE MASSE\_ ÉCHELLE 1/500° N

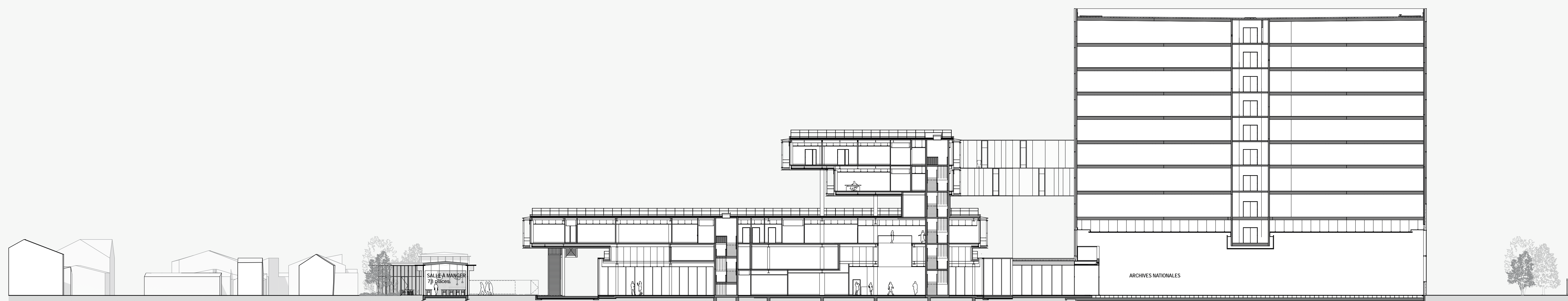

COUPE EST-OUEST SUR L'ENSEMBLE DU SITE\_ ÉCHELLE 1/300°



PERSPECTIVE DU PROJET VUE DEPUIS LES SATELLITES DU BÂTIMENT DES ARCHIVES NATIONALES

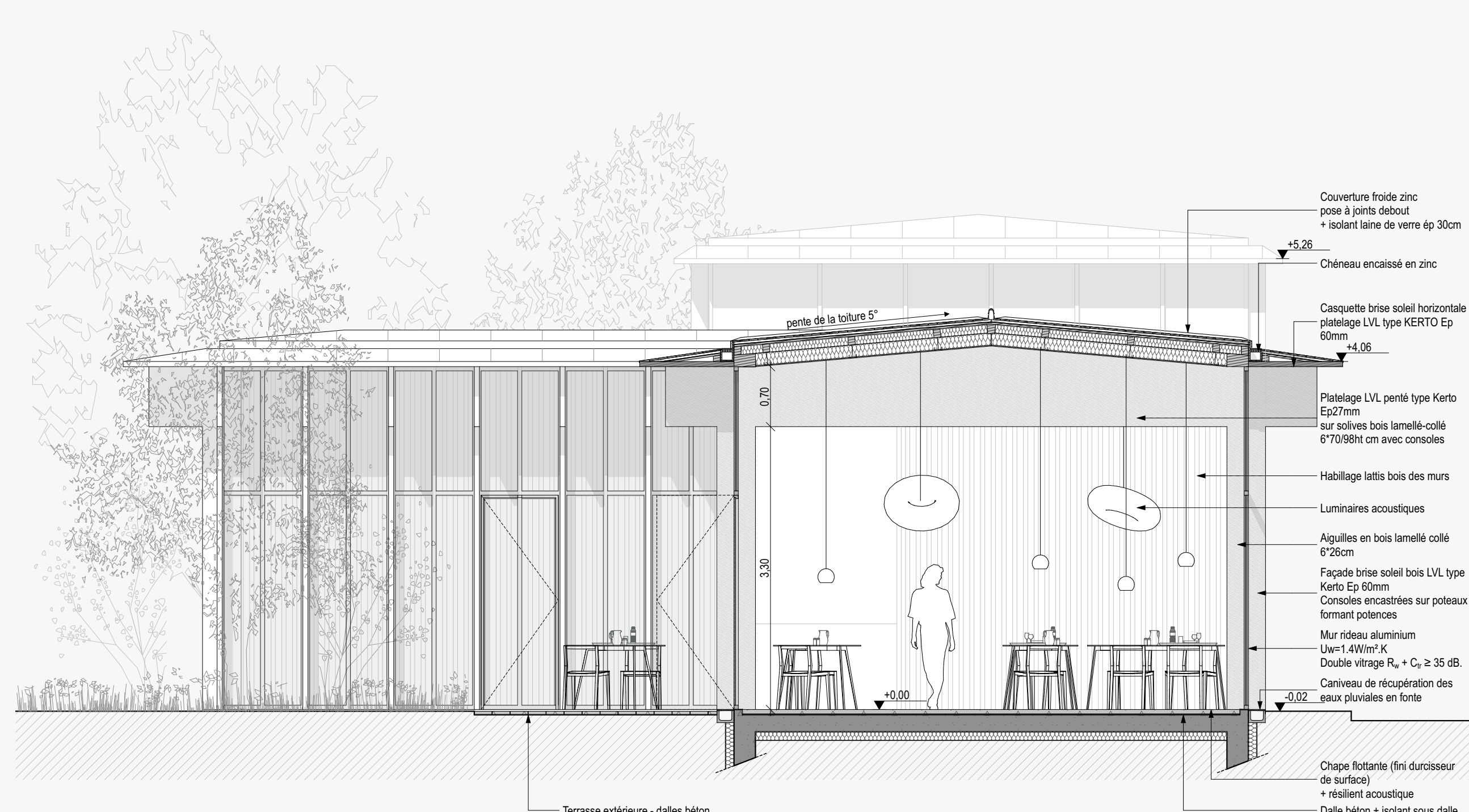

COUPE - FAÇADE DÉTAIL TECHNIQUE\_ ÉCHELLE 1/50°



# RESTAURANT ADMINISTRATIF - ARCHIVES NATIONALES - SITE DE PIERREFITTE-SUR-SEINE



VUE INTÉRIEURE DE LA SALLE À MANGER

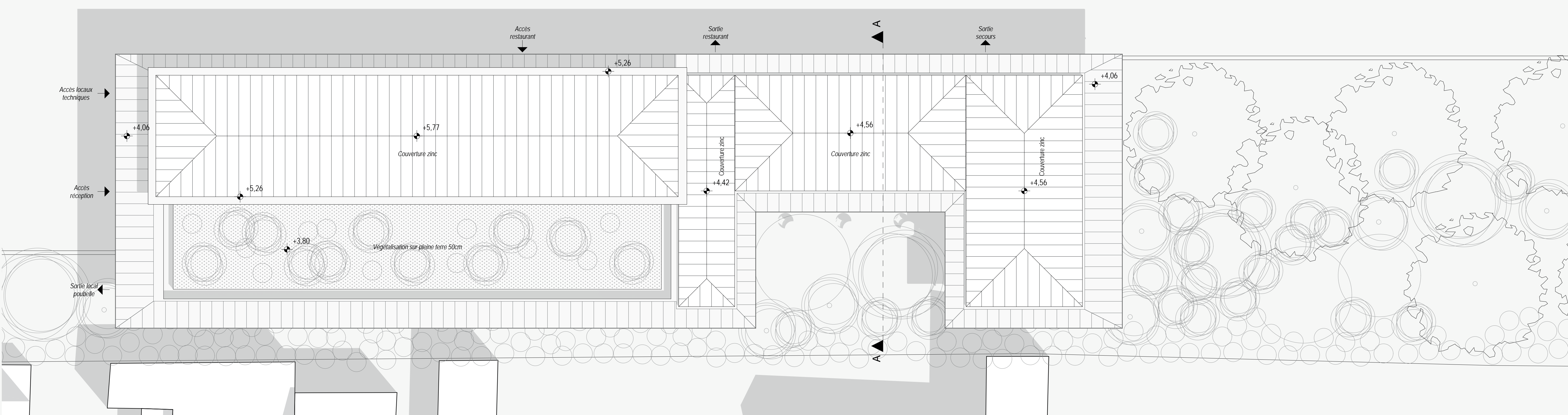

PLAN DE LA TOITURE\_ ÉCHELLE 1/100° N

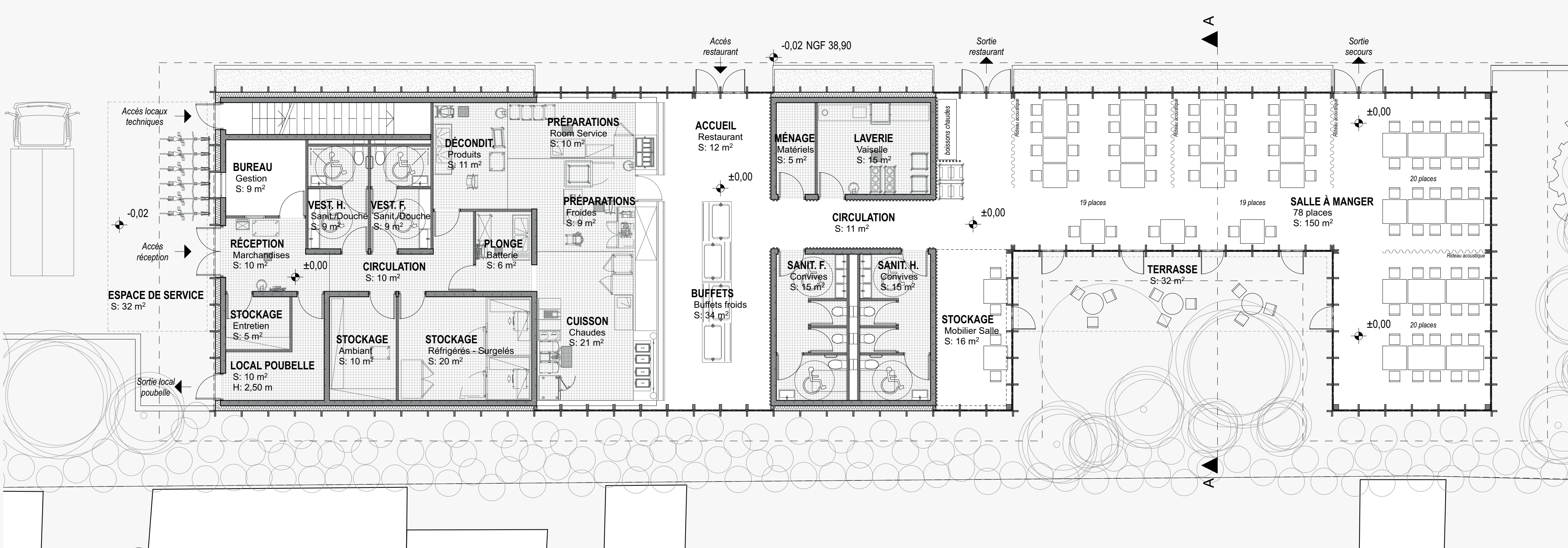

PLAN DU REZ-DE-CHAUSSÉE\_ ÉCHELLE 1/100°

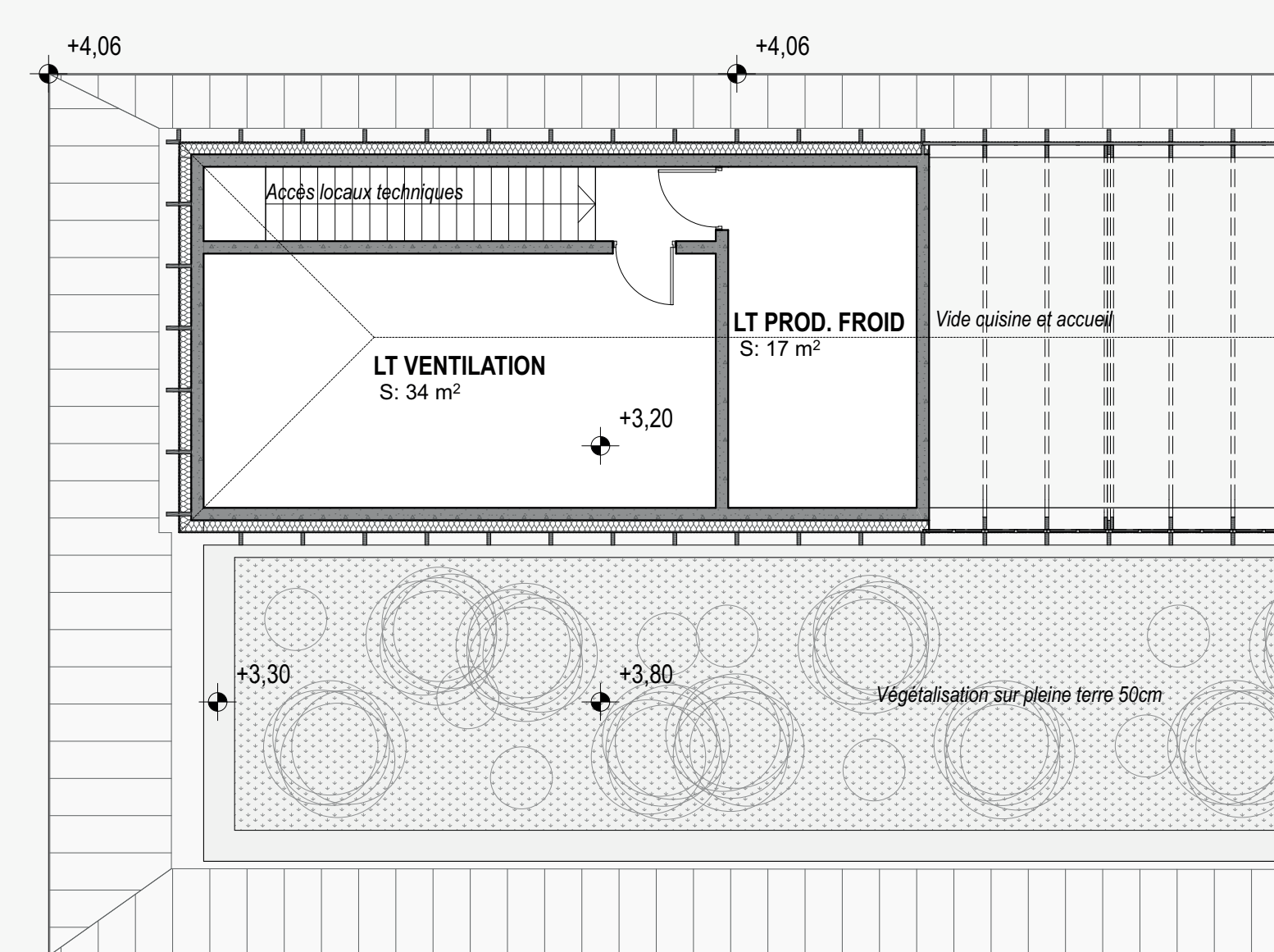

PLAN R+1/LOC. TECH.\_ ÉCHELLE 1/100° N

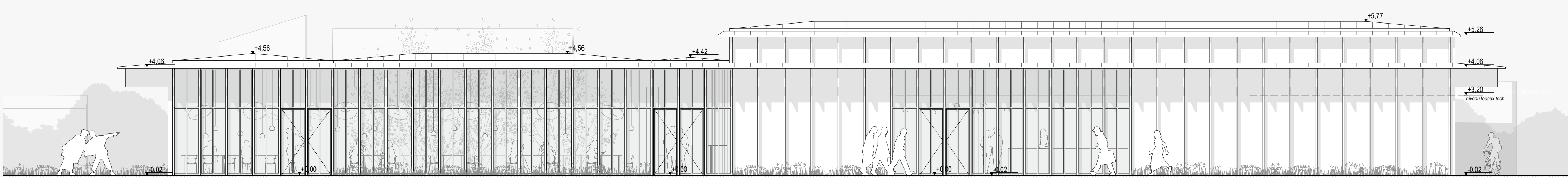

ÉLÉVATION EST\_ ÉCHELLE 1/100°



ÉLÉVATION SUD\_ ÉCHELLE 1/100°

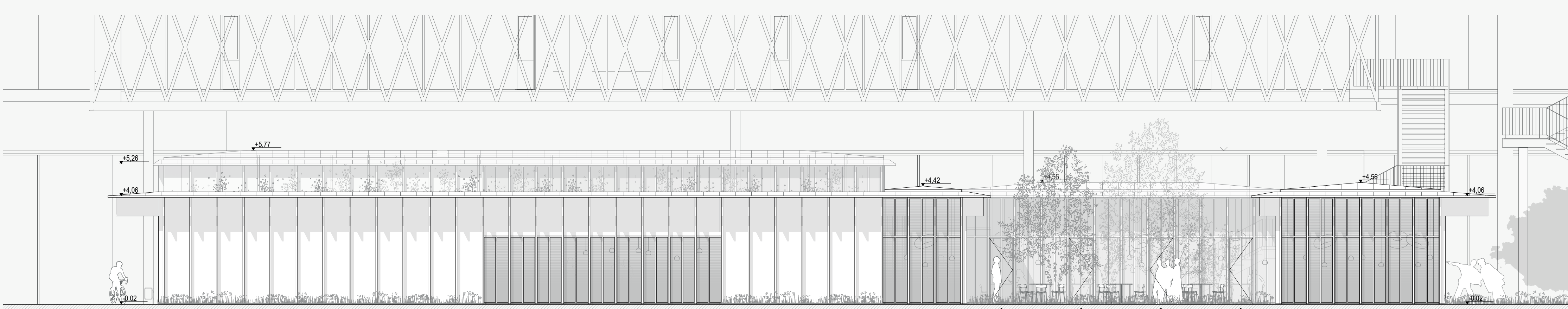

ÉLÉVATION OUEST\_ ÉCHELLE 1/100°

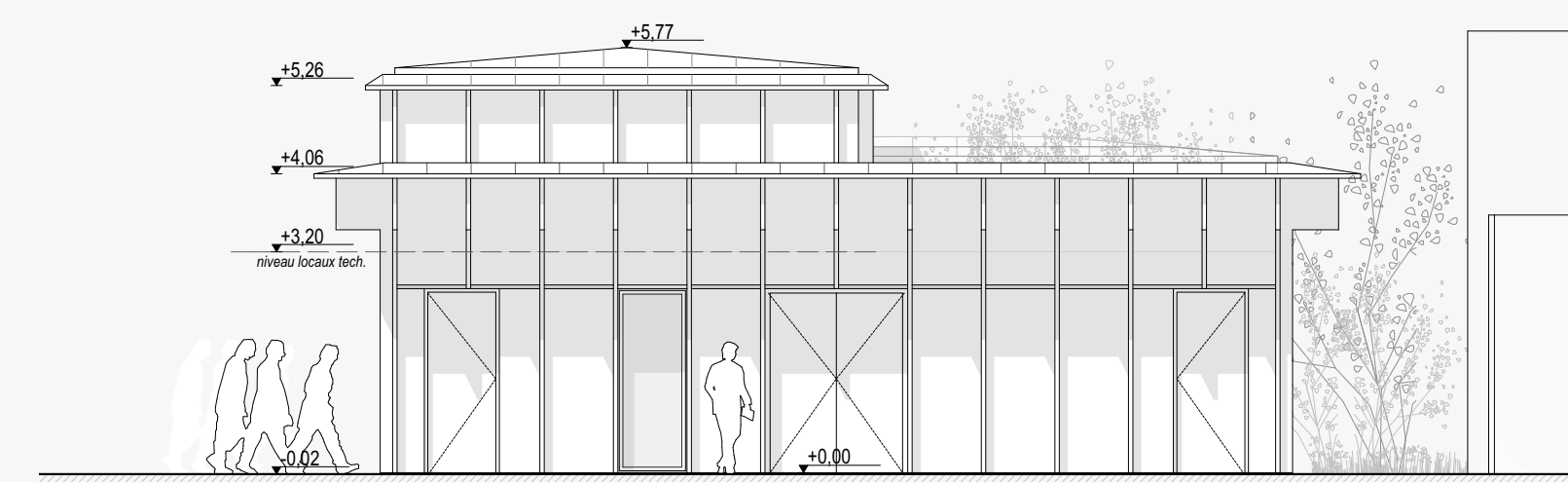

ÉLÉVATION NORD\_ ÉCHELLE 1/100°