

RESTAURANT ADMINISTRATIF

Archives nationales

Site de Pierrefitte-sur-seine



Perspective depuis l'entrée

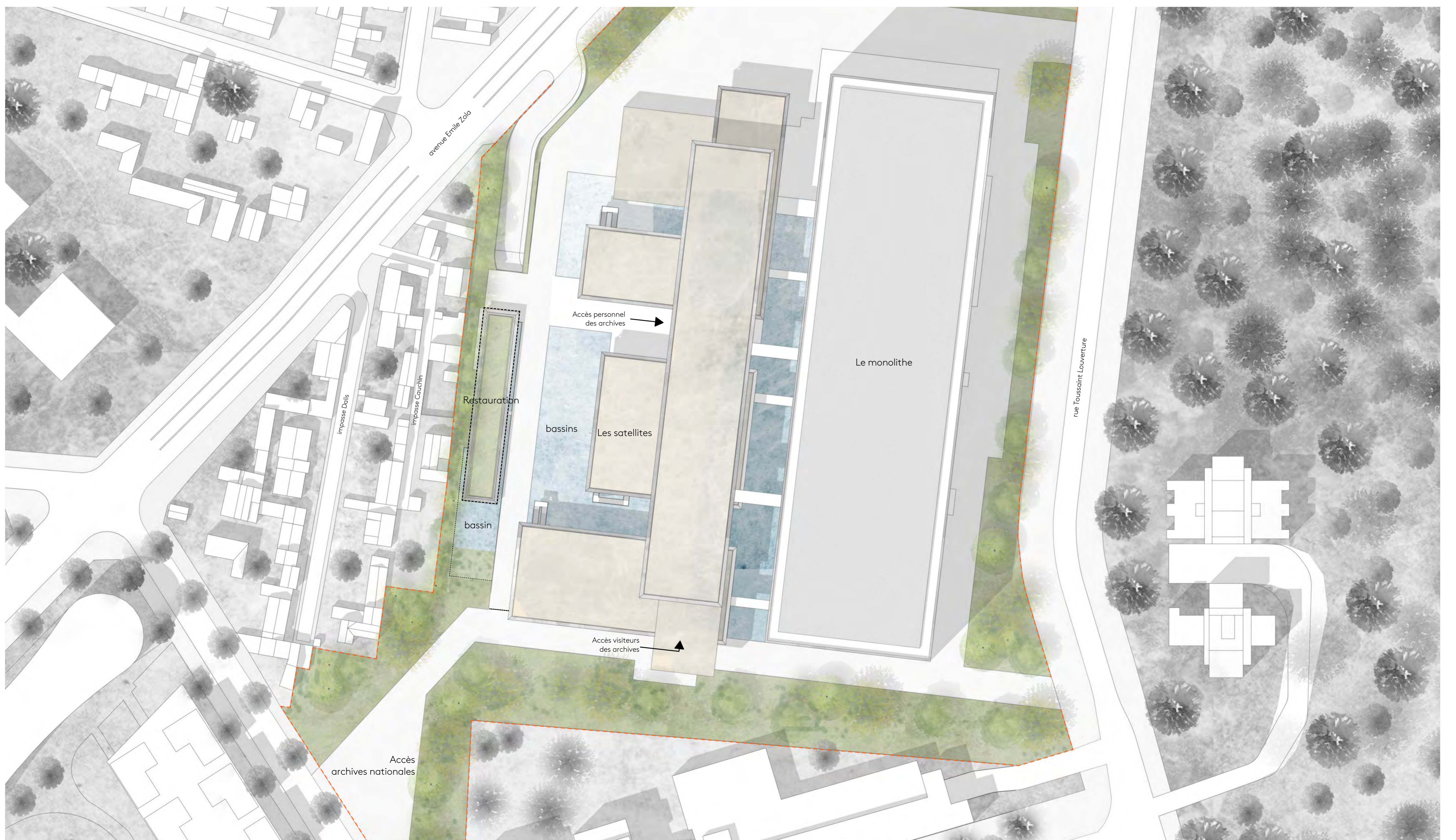
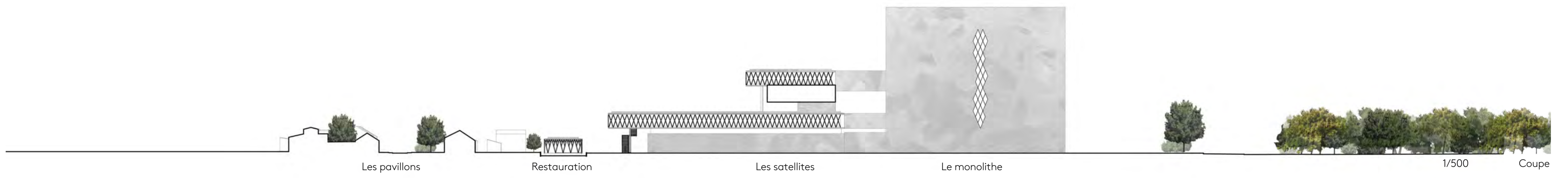
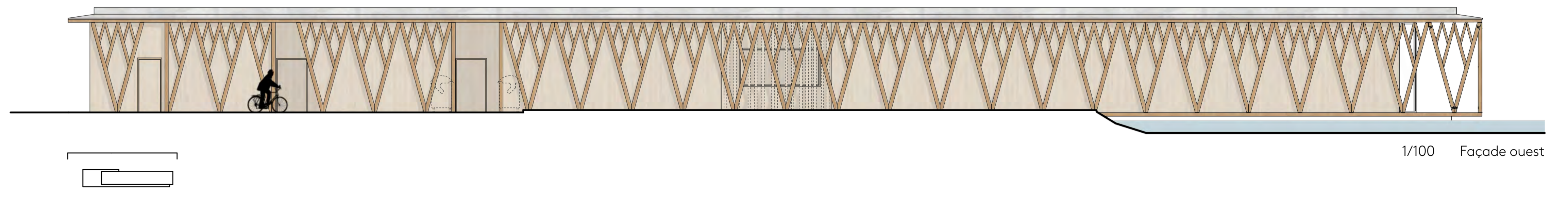
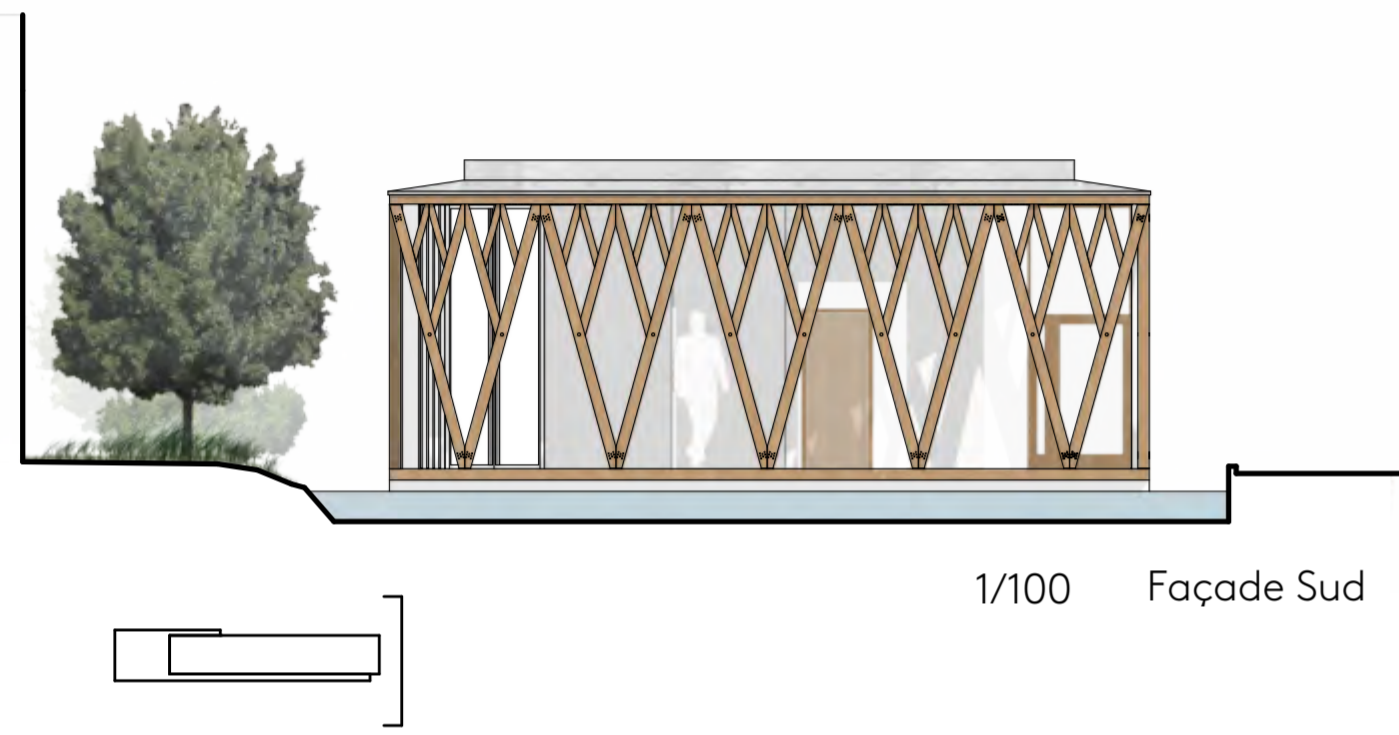

RESTAURANT ADMINISTRATIF

Archives nationales

Site de Pierrefitte-sur-seine

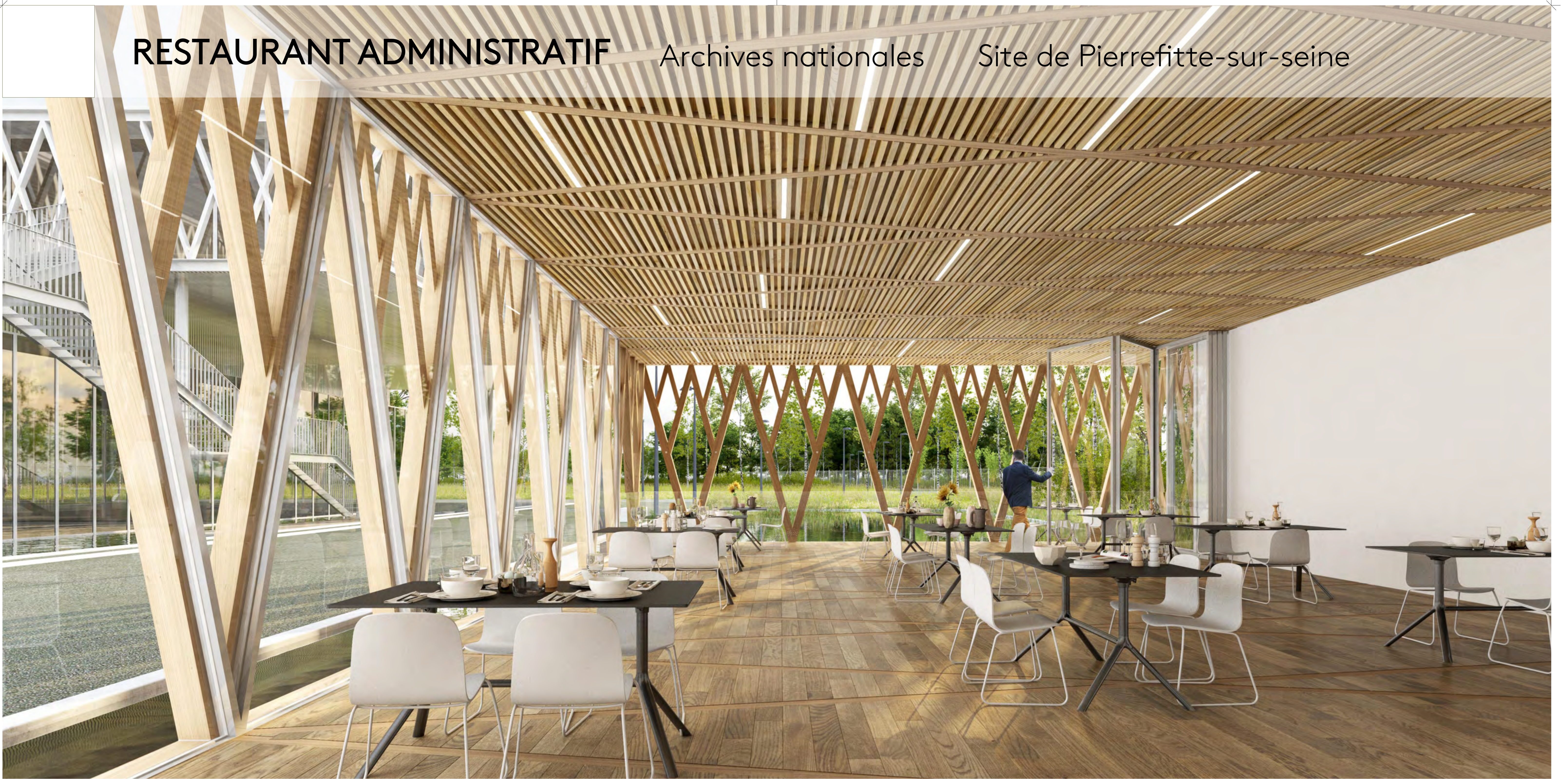

Perspective intérieure

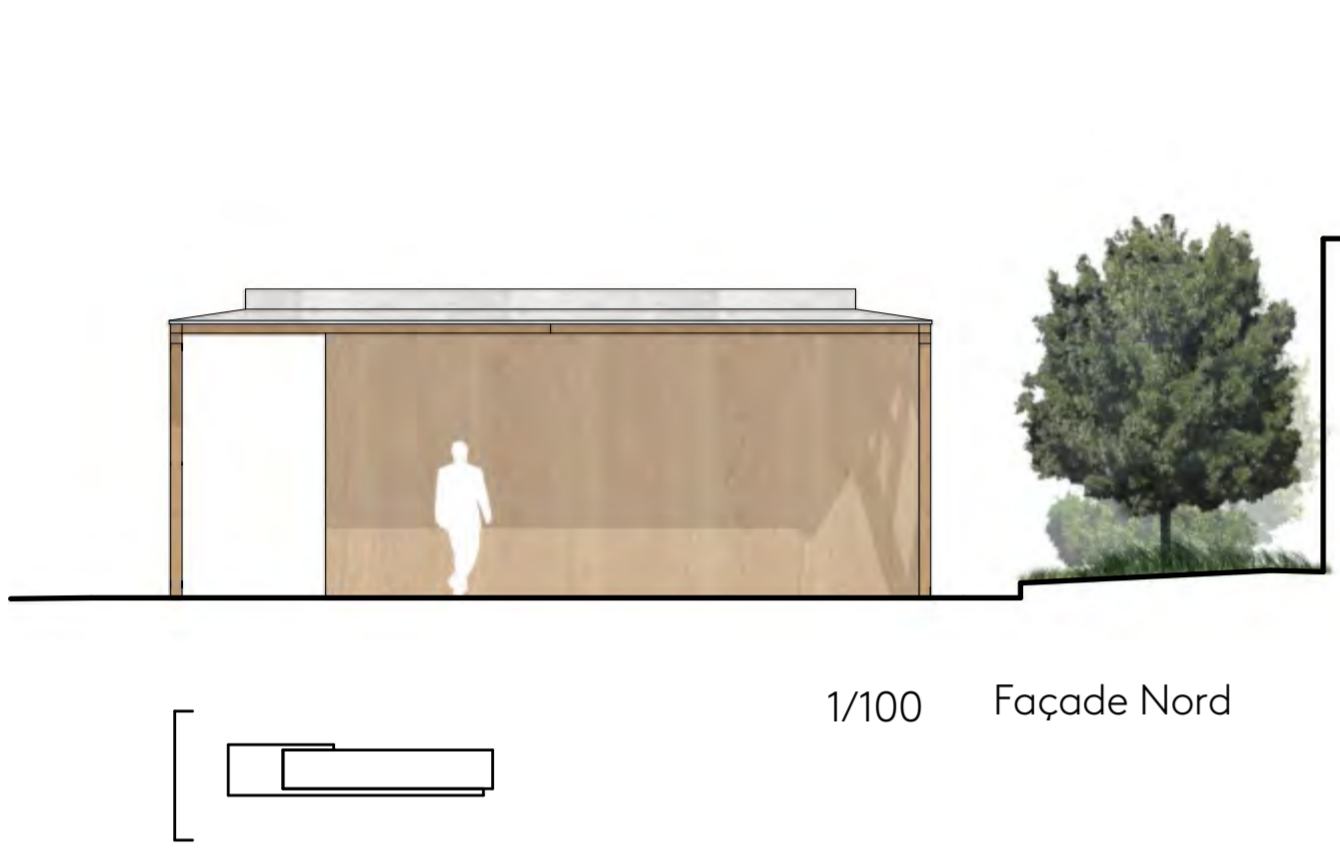

1/100 Façade Nord

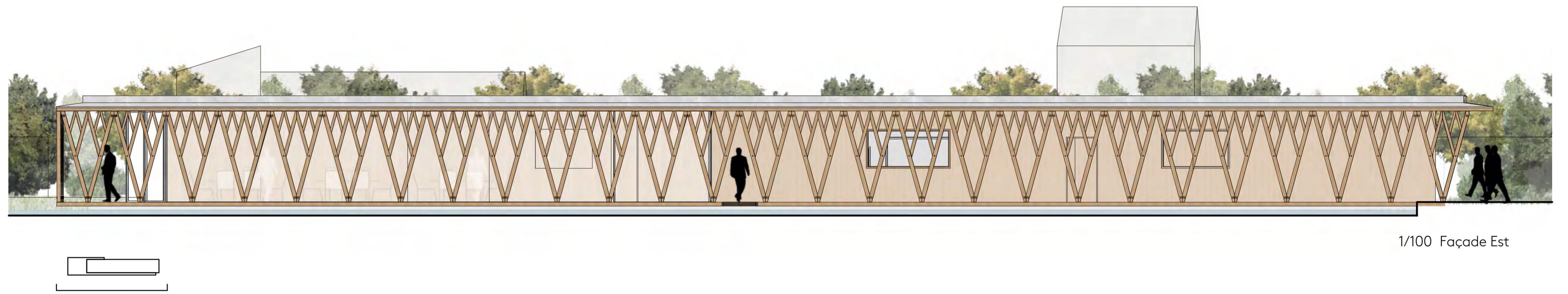

1/100 Façade Est

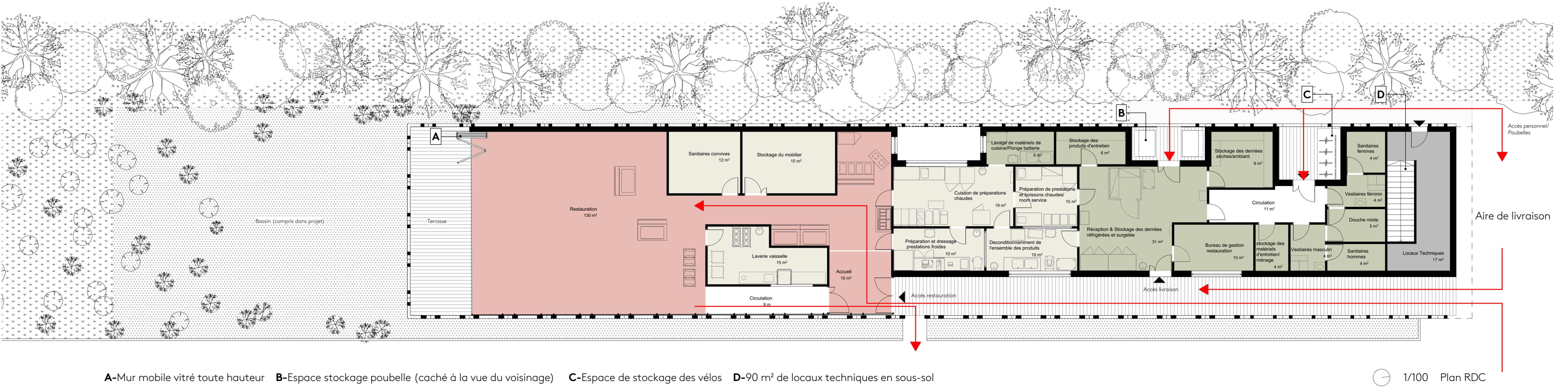

A-Mur mobile vitré toute hauteur B-Espace stockage poubelle (caché à la vue du voisinage) C-Espace de stockage des vélos D-90 m² de locaux techniques en sous-sol

1/100 Plan RDC

Vue pompier (existante)

Bassin (existante)

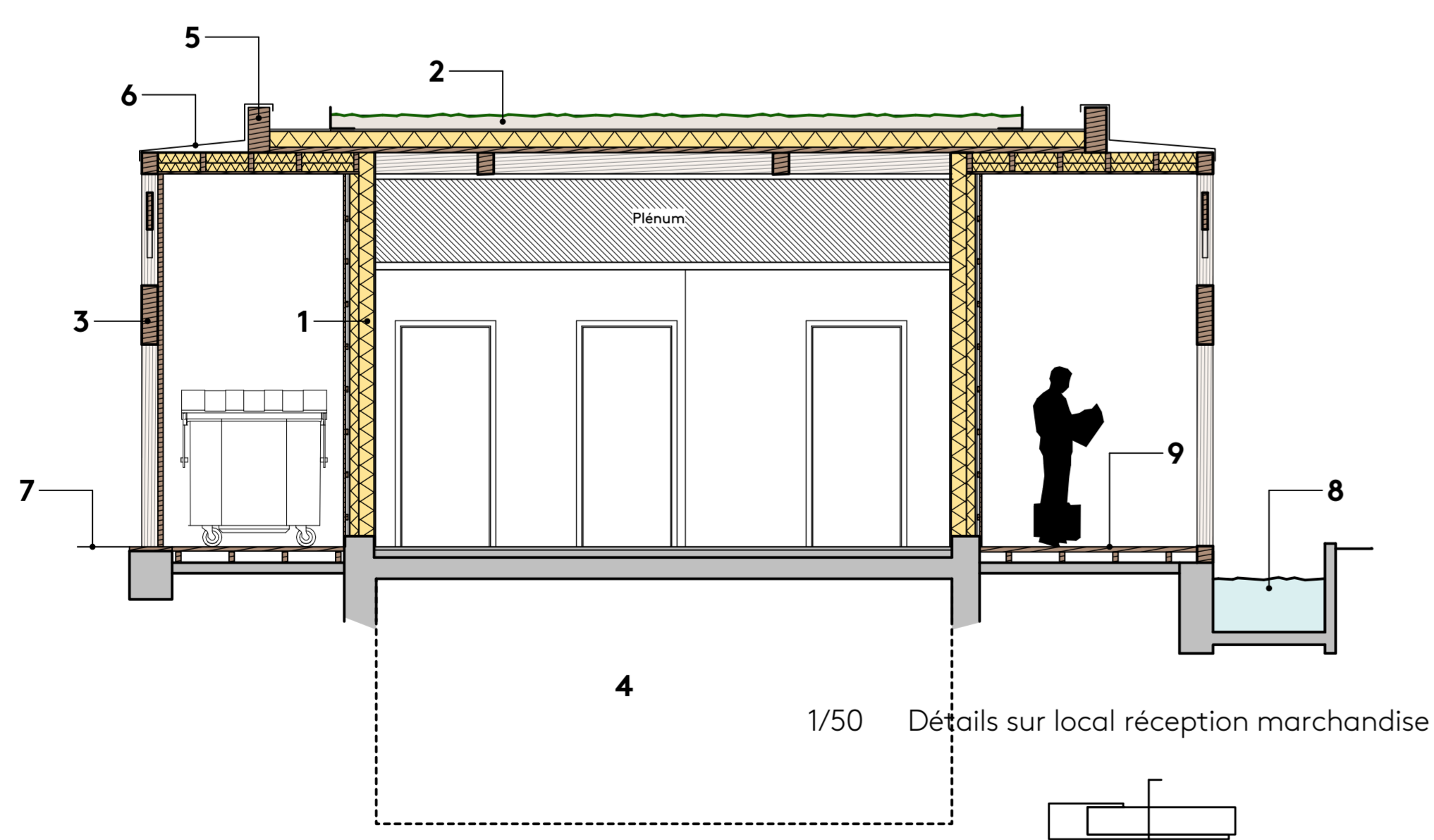

1/50 Détails sur local réception marchandise

- 1-Mur ossature bois Plaque de plâtre / pare-vapeur/ MOB et isolation / chevrons / pare-pluie / bardage bois
- 2-Toiture terrasse végétalisée
- 3-Structure porteuse bois extérieure
- 4-Vide sanitaire sous locaux de cuisine, locaux techniques (90m²) au nord du bâtiment.
- 5-Acrotère bois pour relevé étanchéité toiture
- 6-Couvertine métal: mise à distance de l'acrotère.
- 7-Cheminement extérieur pour personnel
- 8-Bassin
- 9-Platelage bois extérieur

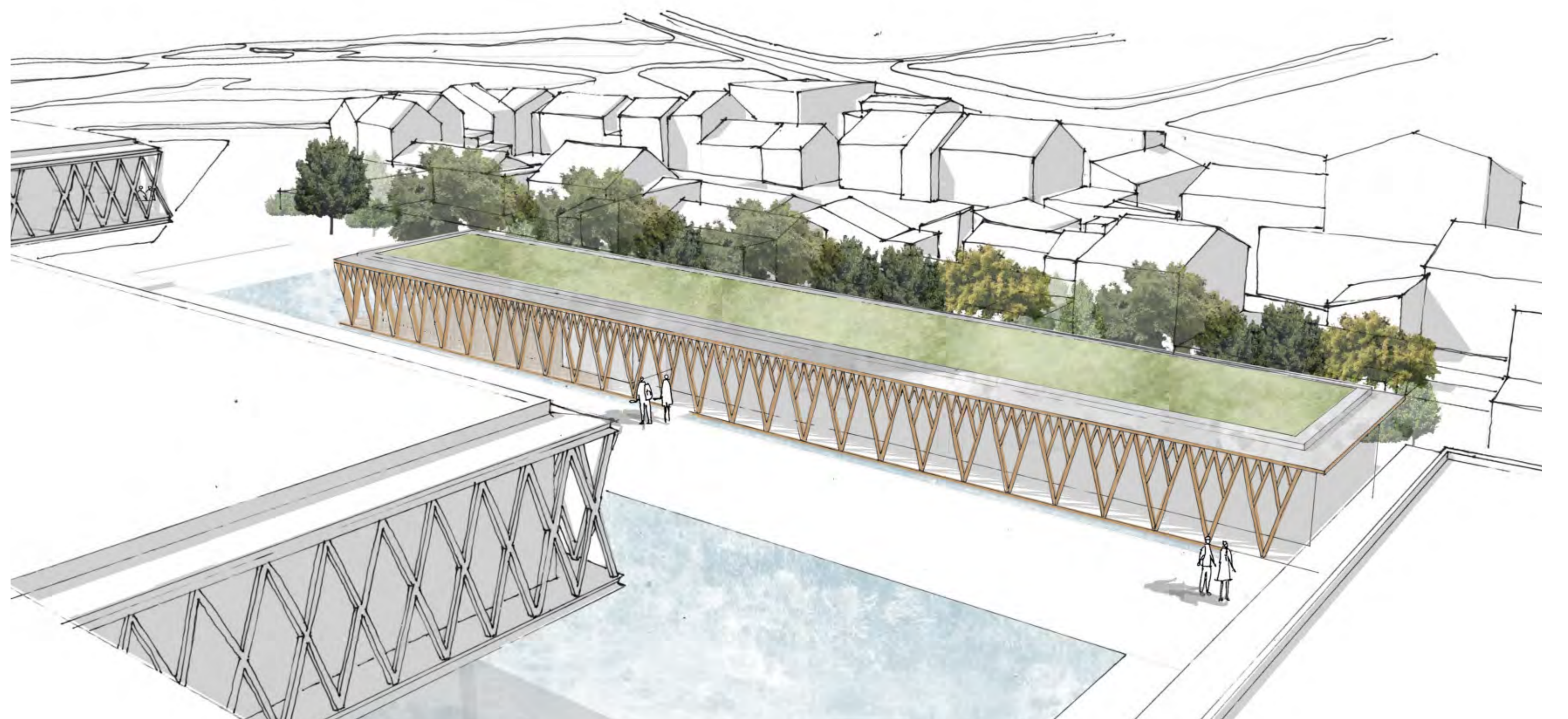

Vue depuis les satellites